



Annemasse **Agglo**
Annemasse - Les Voirons Agglomération

Transports scolaires

Horaires année 2010 - 2011

Comment trouver tes horaires?

1. Relève le numéro de la ligne de bus et le point de montée sur ta carte d'abonnement

2. Reporte-toi à la grille horaire correspondante dans les pages suivantes et note les horaires qui te concernent

Les horaires du matin (flèches vertes) sont valables tous les jours de la semaine en période scolaire (excepté le samedi). Les horaires de retour du soir (flèches violettes) sont valables les lundi, mardi, jeudi et vendredi. Le mercredi, les horaires de retour (flèches violettes) sont indiqués avec un astérisque.



TRANSPORTS SCOLAIRES

année 2010-2011

10, rue du Petit Malbrande - BP 225 - 74105 Annemasse Cedex
Tél. 04 50 87 83 00, poste 21 40 - www.annemasse-agglo.fr

2010 - 2011



Ligne : *Circuit.004*.....

Monte à : *Chapelle*.....

Ets scol. : *Collège J. Prévert*....

Nom : *Dunand*.....

Prénom : *Jules*.....

N° d'adhérent : 10 AA 000000.

Exemple : Circuit Etrembières - Collège Jacques Prévert

Aller			
7h41	Mairie	*12h36	16h56
7h43	Maison Blanche	*12h38	16h58
7h45	P.N. Route de Mornex	*12h39	16h59
7h47	Chapelle	*12h41	17h01
7h49	Les Îles	*12h27	16h47
7h53	Pas-de-l'Echelle Gare	*12h31	16h51
7h55	Boulodrome	*12h32	16h52
7h56	Pas-de-l'Echelle Ecole	*12h33	16h53
8h02	Collège Jacques Prévert	*12h22	16h42
Retour			

Jules prendra son bus le matin à Chapelle à 7h47 et arrivera au Collège Jacques Prévert à 8h02. Le soir, il repartira du Collège à 16h42 pour arriver à Chapelle à 17h01.

Pour le mercredi, il prendra le bus à 12h22 pour rentrer à Chapelle à 12h41.

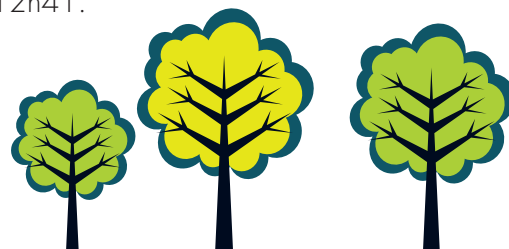

Transports scolaires horaires année 2010 - 2011

Circuit 001 Collège Paul Emile Victor - Cranves-Sales

Aller			
7h55	Lucinges Place	*12h30	17h15
8h05	Collège Paul Emile Victor	*12h20	17h05
Retour			

Circuit 002 Collège Paul Emile Victor - Cranves-Sales

Aller						
7h50	-	Lucinges Bas	*12h28	-	17h13	-
7h53	-	Possy	*12h32	-	17h17	-
7h55	-	Martigny	*12h35	-	17h18	-
	7h50	Lossy Place		*12h35		17h20
	7h51	Villa Nanjod		*12h34		17h19
	7h53	Champ Molliaz		*12h32		17h17
8h05	8h05	Collège Paul Emile Victor	*12h20	*12h20	17h05	17h05
Retour						

L 102 Collège Paul Emile Victor - Cranves-Sales

Aller			
7h50	Sous-Malan	*12h35	17h20
8h05	Collège Paul Emile Victor	*12h20	17h05
Retour			

Circuit 004 Collèges et Lycées Annemasse et Ville-La-Grand

Aller			
7h10	Lucinges Bas	*12h35	18h05
7h15	Lucinges Place	*12h40	18h10
	Possy		18h12
	Martigny		18h15
	Lossy place		18h18
	Villa Nanjod		18h19
	Champ Molliaz		18h21
7h35	Lycée Jean Monnet	*12h20	17h40
7h38	Lycée des Glières Lycée Le Salève Collège Michel Servet	*12h15	17h45
7h42	Collège & Lycée St. François	*12h10	-
7h45	Collège Paul Langevin	*12h05	-
Retour			

Circuit 005 Collèges et Lycées Annemasse et Ville-La-Grand

Aller			
-	Lucinges Bas	-	17h30
-	Lucinges Place	-	17h35
7h00	Possy	*12h35	17h37
7h05	Martigny	*12h38	17h40
7h10	Lossy place	*12h42	17h45
7h11	Villa Nanjod	*12h43	17h46
7h13	Champ Molliaz	*12h45	17h50
7h35	Lycée Jean Monnet	*12h20	17h17
7h38	Lycée des Glières Lycée Le Salève Collège Michel Servet	*12h15	17h15
7h42	Collège & Lycée St. François	*12h10	17h10
7h45	Collège Paul Langevin	*12h05	17h05
Retour			

L 102 Collèges et Lycées d'Annemasse

Aller				
7h10	Sous-Malan	*12h47	17h55	18h30
7h33	Lycée Jean Monnet	*12h37	17h40	17h55
7h35	Lycée des Glières Lycée Le Salève Collège Michel Servet	*12h21	17h35	18h00
7h38	Gare routière	*12h15	17h25	-
CHANGEMENT				
7h38	Gare routière	*12h15	17h15	-
7h42	Collège & Lycée St. François	*12h08	17h10	-
7h48	Collège Paul Langevin	*12h05	17h05	-
Retour				



* Uniquement le mercredi

L 112 Collèges et Lycées Annemasse et Ville-La-Grand

Aller					
-	7h08	Loëx Clos Bailly	*12h48	-	17h53
-	7h09	Loëx Chef lieu	*12h50	-	17h55
7h01	-	Nangy RN - Chez Desbois	*12h43	16h37	17h48
7h20	7h20	Lycée Jean Monnet	*12h25	16h20	17h30
7h22	7h23	Lycée des Glières Lycée Le Salève Collège Michel Servet	*12h20	16h18	17h25
7h33	7h25	Collège & Lycée St. François	*12h15	16h15	17h15
7h30	7h27	Collège Paul Langevin	*12h10	16h17	17h10
			Retour		

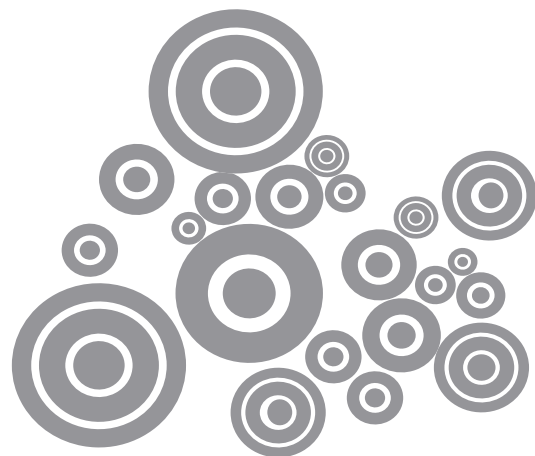

Circuit Etrembières - Collège Jacques Prévert

Aller				
7h41		Mairie	*12h36	16h56
7h43		Maison Blanche	*12h38	16h58
7h45		P.N. Route de Mornex	*12h39	16h59
7h47		Chapelle	*12h41	17h01
7h49		Les Îles	*12h27	16h47
7h53		Pas-de-l'Echelle Gare	*12h31	16h51
7h55		Boulodrome	*12h32	16h52
7h56		Pas-de-l'Echelle Ecole	*12h33	16h53
8h02		Collège Jacques Prévert	*12h22	16h42
			Retour	

Frossard GLCT3 Lycée Professionnel Jeanne Antide - Reignier

Aller						
-	07h45	Lycée Jean Monnet	-	-	-	17h30
7h40		Gare Routière	*13h00	17h10	17h10	
7h45		Rue Pasteur	*12h55		17h00	17h15
7h50		Lycée du Salève - Etrembières	*12h52		16h58	-
7h55		Bas Mornex	*12h50		16h55	-
8h05	8h10	Jeanne Antide	*12h40	16h35	16h45	-
			Retour			

SAT L011 Lycée Professionnel St. Vincent - Collonges s/ Salève

Aller				
7h45		Gare Routière	*13h15	18h30
8h05		Lycée St. Vincent	*12h52	18h05
			Retour	

Pour se rendre aux arrêts Gare Routière et Lycée Jean Monnet, consulter les horaires du Guide TAC, ou ceux de la ligne 141



Une question ?

Service transport scolaire
Tél. 04 50 87 83 00, poste 21 40
secretariat.transports@annemasse-agglo.fr
www.annemasse-agglo.fr

Pour les lignes desservies par la TAC, le guide horaires est disponible dans les points de ventes ou sur le site www.reseau-tac.fr.

* Uniquement le mercredi

Transports scolaires horaires année 2010 - 2011

L 141 - Collèges et Lycées Annemasse et Ville-La-Grand

Aller		Retour											
-	-	7h12	8h10	Poste (Machilly)	* 12h35	* 12h33	12h34	16h30	17h32	-	18h02	18h07	18h37
-	7h06		8h13	Les Tilleuls (St-Cergues)		* 12h30	* 12h34	16h28	17h30	17h33	18h00		18h35
-	7h07		8h14	Mairie - Eglise (St-Cergues)		* 12h29	* 12h33	16h27	17h27	17h32	17h57		18h32
-	7h09		8h15	La Fruitière - Casino (St-Cergues)		* 12h28	* 12h32	16h26	17h25	17h31	17h55		18h30
-	7h10		8h16	La Tuilière (St-Cergues)		* 12h27	* 12h30	16h25	17h22	17h30	17h52		18h27
7h00				Chez Mino (Machilly)			* 12h37		17h35				
7h02				Moulin-Le-Mare (Machilly)			* 12h39		17h36				
7h03				Champ Margret (St. Cergues)			* 12h40		17h37				
7h04				Les Abeilles (St. Cergues)			* 12h43		17h38				
7h05				Moniaz (St. Cergues)			* 12h45		17h40				
7h10				Stade (St. Cergues)	* 12h29			16h33		17h38			
7h12				Bourjaillet (St. Cergues)	* 12h28			16h34		17h39			
7h13				Gare (St. Cergues)	* 12h27			16h35		17h40	18h00		
7h15				Paconinges (Juvigny)	* 12h26			16h37		17h42	17h59		
7h16				Les Fossats (Juvigny)	* 12h25			16h38		17h43	17h58		
7h17				Chef-Lieu (Juvigny)	* 12h24			16h39		17h44	17h57		
7h20				Le Crêt (Ville-la-Grand)	* 12h22			16h40		17h45	17h55		
7h25	◇ 7h35	◇ 7h35		Collège/Lycée St. François	* 12h20		* 12h20	16h10	17h05	17h22		17h52	
7h30	7h25	7h30	8h24	Collège Paul Langevin	* 12h15	* 12h15	* 12h15	16h05	17h15	17h20		-	18h20
7h40	◇ 7h35	◇ 7h40	8h30	Lycée Les Glières	* 12h07	* 12h05	* 12h07	16h15	17h10	17h10		-	18h00
◇ 7h38	◇ 7h40	7h38	8h32	Lycée Jean Monnet	-	* 12h05	-	-	-	-	17h45	17h45	-
◇ 7h45	◇ 7h45	7h45	8h40	Gare Routière	-	-	-	-	-	-	-	-	18h15

◇ Pour se rendre à cette destination, les élèves doivent descendre au collège «Paul Langevin», où ils sont repris par un autre car.

- Arrêt devant le Collège St. François
- Arrêt Parking Spar
- Collège Paul Langevin - Arrêt TAC rue des Voirons
- Arrêt rue des Voirons - Gymnase

* Uniquement le mercredi

